



Pôle ETABLISSEMENTS

**Inclusion scolaire,
Accompagnement,
Hébergement, Soins**

5 IME

*** IME de l'Océan
Section TSA**

17440 AYTRE
Tél. 05.46.30.67.17

*** IME Les Coteaux
Section TSA**

9a ZAC La Bobinerie
17810 SAINT-GEORGES-
DES-COTEAUX
Tél. 05.46.90.53.40

*** IME de la Haute
Saintonge**

36 Route de Jonzac
17240 SAINT-GENIS
DE-SAINTONGE
Tél. 05.46.49.84.95

*** IME La Vigerie
Section TSA**

La Vigerie
17350 SAINT-SAVINIEN
Tél. 05.46.90.20.26

*** IME de Jonzac**

6 Rue de l'Acadie - BP 14
17501 JONZAC Cedex
Tél. 05.46.48.00.94



Public accueilli et accompagné :

Enfants, adolescents et jeunes majeurs âgés de 4 à 20 ans, déficients intellectuels avec ou sans troubles associés, ou présentant des troubles du spectre autistique, ou des troubles envahissants du développement, ou déficients psychiques, qui en raison de leur handicap, relèvent d'une éducation spécialisée.

Missions :

→ Proposer une scolarité et une éducation spécialisées intégrant les aspects psychologiques, et psychopathologiques, ainsi que des prestations médicales, thérapeutiques et paramédicales : orthophonie, psychomotricité, et kinésithérapie...

→ Assurer l'apprentissage et l'acquisition des savoir-faire professionnels et préprofessionnels, et préparer des passerelles vers des structures de travail adaptées type ESAT, EA, ou vers le milieu ordinaire de travail,

→ Favoriser chaque fois que possible l'intégration scolaire totale ou partielle en milieu scolaire et le développement de l'autonomie personnelle, sociale et professionnelle.



L'ADEI est engagée dans le dispositif de Reconnaissance des Acquis de l'Expérience, via CRISTHAL et Différent et Compétent, qui permet aux jeunes d'IMPro d'être reconnus dans leurs compétences professionnelles. La RAE est un levier véritable de développement de la connaissance de soi et de ses capacités. Elle participe à la construction d'une identité professionnelle en rendant visibles les apprentissages issus de l'expérience.



Pôle ETABLISSEMENTS

**Inclusion scolaire,
Accompagnement,
Hébergement, Soins**

2 UEMA TSA

**Ecole maternelle
Emile Combes**
28 Rue du Général Sarrail
17100 SAINTES

**Ecole maternelle de
l'Yeuse**
53 Boulevard de la Marne
17200 ROYAN

**Unités
d'Enseignement
Maternelle TSA
« Les Coteaux »**

9A ZC La Bobinerie
17810 SAINT-GEORGES-
DES-COTEAUX

Tél. 05.46.90.53.40
ilescoteaux@adei17.com



➔ **Public accompagné** : 14 enfants âgés de 3 à 6 ans présentant des troubles du spectre autistique, intégrés dans le cadre d'une scolarité ordinaire

Missions :

→ Permettre à chaque enfant de reprendre ou débiter un parcours scolaire en milieu ordinaire

Les **objectifs pédagogiques** attendus de l'unité sont ceux attendus dans les programmes de l'école maternelle :

- S'approprier le langage et découvrir l'écrit,
- Devenir élève,
- Agir et s'exprimer avec son corps,
- Découvrir le monde
- Percevoir, sentir, imaginer, créer.

La prise en charge éducative vise plusieurs objectifs :

- Développer la communication,
- Réduire les troubles du comportement,
- Amener les enfants à se repérer dans le temps et dans l'espace,
- Développer l'autonomie dans les actes de la vie quotidienne,
- Favoriser les temps de socialisation.





Pôle ETABLISSEMENTS

**Inclusion scolaire,
Accompagnement,
Hébergement, Soins**

5 FH

* FH de Marlonges

4 Rue du Marais Doux
17290 CHAMBON
Tél : 05.46.67.32.29

* FH de Loulay

11 Rue de l'Aunis
17330 LOULAY
Tél : 05.46.26.10.10

* FH de La Vigerie

Section TSA
La Vigerie
17350 SAINT-SAVINIEN
Tél : 05.46.90.20.26

* FH de Jonzac

ZI Nord
46bis Route de Saint-Genis
17500 SAINT GERMAIN
DE LUSIGNAN
Tél : 05.46.86.15.75

* FH Maison du Marais

12 Route de Coux
17530 ARVERT
Tél : 05.46.85.02.16



Public accueilli et accompagné :

**Adultes en situation de handicap
qui exercent une activité
professionnelle en ESAT**

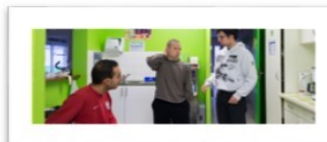
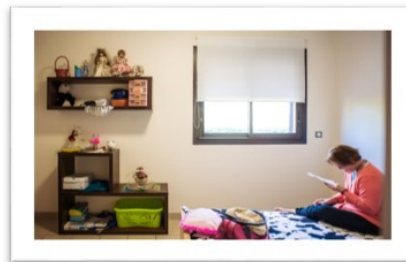

Les personnes accueillies sont encouragées dans le développement de leur autonomie sociale et pratique (participation aux courses, confection des repas, entretien du logement, et participation à la vie sociale et culturelle du quartier).





Pôle ETABLISSEMENTS

**Inclusion scolaire,
Accompagnement,
Hébergement, Soins**

6 FO

* Foyer Occupationnel de la Haute-Saintonge

36 Route de Jonzac
17240 SAINT-GENIS-DE-
SAINTONGE
Tél : 05.46.49.84.95

* Foyer Occupationnel de Loulay

11 Rue de l'Aunis
17330 LOULAY
Tél : 05.46.26.10.10

* Foyer Occupationnel Les Tournesols

3 Rue du Maréchal Juin
17780 SOUBISE
Tél : 05.46.83.90.17

* Foyer Occupationnel La Vigerie Section TSA

La Vigerie
17350 SAINT-SAVINIEN
Tél : 05.46.90.20.26

* Foyer Occupationnel de Marlonges

4 Rue du Marais Doux
17290 CHAMBON
Tél : 05.46.67.32.29

* Foyer Occupationnel Maison du Marais

12 Route de Coux
17530 ARVERT
Tél : 05.46.85.02.16



Public accueilli et accompagné :
Adultes en situation de handicap âgés de 20
à 60 ans en incapacité d'exercer une activité
de travail

Missions :

→ Favoriser

l'épanouissement

et

l'intégration sociale par les activités éducatives et so-
cio-éducatives,

→ Apporter des **aides fonctionnelles dans les actes de la vie
quotidienne**, permettant le maintien et le
développement des capacités d'autonomie de chaque
personne en situation de handicap,



→ Offrir un **soutien médico-social**.





Pôle ETABLISSEMENTS

**Inclusion scolaire,
Accompagnement,
Hébergement, Soins**

1 EAM

* EAM Les Tournesols

3 Rue du Maréchal Juin
17780 SOUBISE
Tél : 05.46.83.90.17

2 MRS

* MRS Les Tournesols

3 Rue du Maréchal Juin
17780 SOUBISE
Tél : 05.46.83.90.17

* MRS des Quatre Vents

9 Rue Sainte-Cécile
17139 DOMPIERRE-SUR-MER
Tél : 05.46.09.06.27



Public accueilli et accompagné :
Adultes déficients intellectuels présentant des troubles psychiques

Missions : Accueil et accompagnement de personnes dépendantes inaptes à toute activité à caractère professionnel, et nécessitant la présence d'une tierce personne pour les actes essentiels ainsi qu'une surveillance médicale et des soins constants.



Public accueilli et accompagné :
Adultes déficients intellectuels âgés de plus de 60 ans

Missions :

- Proposer une prise en charge adaptée au rythme et aux besoins de chaque personne accueillie,
- Favoriser leur santé et leur bien-être.

